

PLAN CORRESPONSABLES de la Comarca Ribera Alta del Ebro

RECURSOS DEL PLAN CORRESPONSABLES

PARA FAMILIAS

BOLSA DE CUIDADOS: servicio tipo canguro.

Máximo de 200 horas por familia al año.

Al realizar la inscripción como familia, indica el motivo por el que lo solicitas, y detalla fechas y horarios que necesitas.

*Si ya estás inscrito como familia: asegúrate de haber aportado toda la documentación y escribe a corresponsables@rialebro.net con tu solicitud.

ACTIVIDADES COLECTIVAS: servicio tipo colonias, ludoteca, campamentos,...

*Debes estar inscrito como familia y en el servicio concreto que te interese.

PARA PROFESIONALES

BOLSA DE PROFESIONALES: bolsa de empleo para trabajar en los servicios que se ofertan.

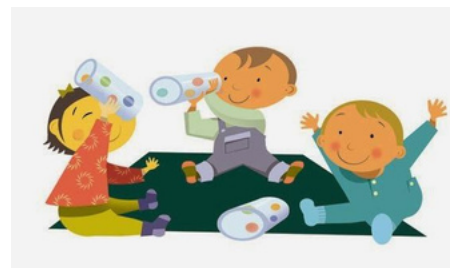

¿Te gustaría trabajar con menores?

¿NO TE DA LA VIDA?



¿Tienes hijos/as menores de 16 años y necesitas conciliar?

corresponsables@rialebro.net
622 624 513



rialebro.net

Este PLAN es para TI!

INSCRÍBETE COMO FAMILIA

Accede a <https://plancorresponsables.es/#/home> --> “SOLICITUD GENERAL” --> “CUMPLIMENTAR CUESTIONARIO”

1º Rellena los campos.

2º Adjunta (en el apartado “Libro de familia”) los documentos (escaneados o en foto) que se indican abajo.

3º Rellena los datos de las/los menores.

4º Si necesitas utilizar la Bolsa de cuidados: indica el motivo; las fechas, días y horario; y añade aclaraciones si es preciso.

DOCUMENTACIÓN

- DNI / NIE de todos los convivientes
- Empadronamiento colectivo
- Libro de familia
- Declaración de la Renta (si se hace individual, la de todos los mayores de edad convivientes)

Si se poseen:

- Certificado de desempleo, con indicación del periodo que lleva en dicha situación, de los mayores de edad de la unidad de convivencia
- Sentencia separación/divorcio y/o Convenio Regulador de medidas familiares
- Certificado de dependencia y/o discapacidad de los miembros de la unidad familiar
- Sentencia judicial y/o orden de protección (para víctimas de violencia de género)
- Carnet de familia monoparental

INSCRÍBETE COMO PROFESIONAL

1º Accede a <https://plancorresponsables.es/#/home> --> “SOLICITUD PARA PROFESIONALES” --> “CUMPLIMENTAR CUESTIONARIO”

2º Rellena tus datos personales.

3º Adjunta (escaneados o en foto) los documentos que se indican a continuación.

DOCUMENTACIÓN

- DNI / NIE
- CV
- Certificado negativo de delitos sexuales (con menos de 3 meses de antigüedad)
- Si tienes experiencia NO profesional en el cuidado de menores --> Declaración responsable no profesional (según modelo que puedes solicitar en corresponsables@rialebro.net).
- Si tienes titulación relacionada (Formación Profesional en Servicios Sociales y a la comunidad, monitor de tiempo libre, etc.) --> Título

